つがるロマン

ロゴタイプ・キャラクター
デザインシステムマニュアル

つがるロマン ロゴタイプ

●ロゴタイプ（ネガティブタイプ）

つがるロマン

つがるロマン

ロゴタイプは「ネガティブタイプ」を基本型とします。用途により、どうしても使いづらい場合は、「ポジティブタイプ」をお使いください。

◎カラー

DIC2469（M80%＋Y60%）

◎モノクロ

BLACK100%

●ロゴタイプ（ポジティブタイプ）

つがるロマン

つがるロマン

●ロゴタイプ（ネガティブタイプ）

つがるロマン

つがるロマン

●ロゴタイプ（ポジティブタイプ）

つがるロマン

つがるロマン

つがるロマン キャラクター（ポジ）

●キャラクター

キャラクターをカラーでご使用の場合は、ポジフィルムを製版してご使用ください。モノクロでご使用の場合は、モノクロのインターネガを起こしプリントしたものをご使用ください。また、人物部分のみを切り抜いてご使用いただくことも可能です。ただし、切り抜いた人物の背景に色・写真等を入れる場合は白フチを取ってください。

※キャラクターの色味は、このマニュアルにあわせてください。

◎白フチの例

つがるロマン キャラクター（ラインイラスト）

●キャラクター（ラインイラスト）

ラインイラストの清刷に色指定をすることにより、ポジがなくてもカラーでご使用いただけます。ポジをご使用いただいた場合と同様に、人物のみを切り抜いてご使用いただくことも可能です。

※ラインイラストはモノクロでは使用できません。ポジからプリントを起こしてご使用ください。

●キャラクター（ラインイラスト）清刷

●キャラクター（ラインイラスト）色指定

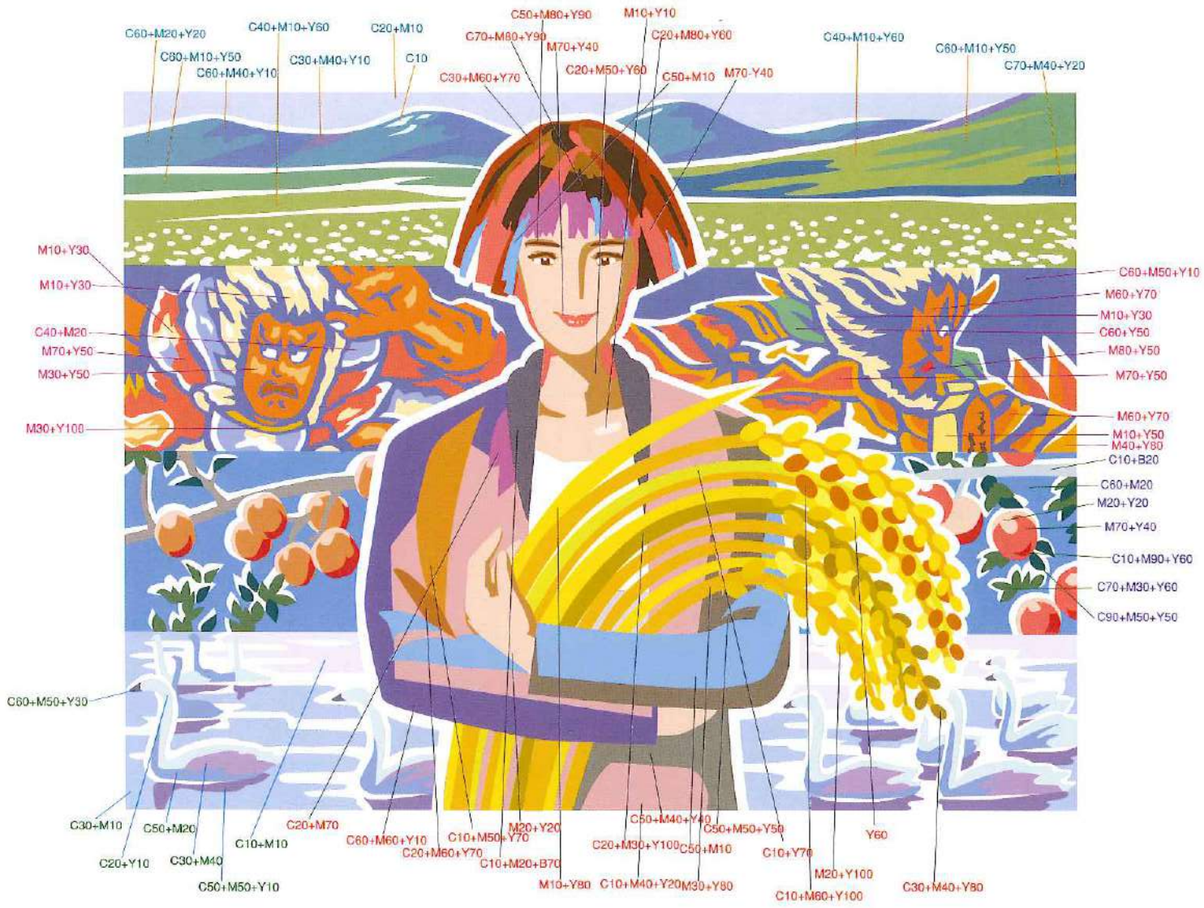

つがるロマン ロゴタイプ&キャラクター組み合わせ使用例

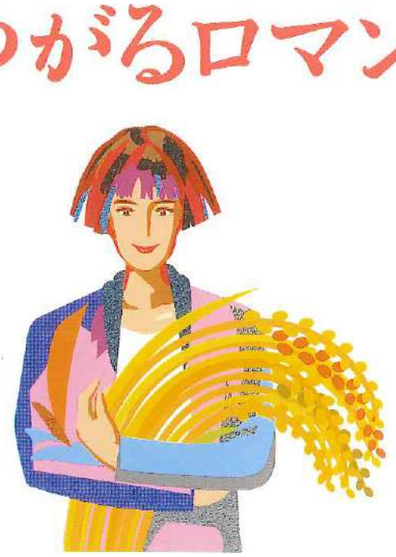

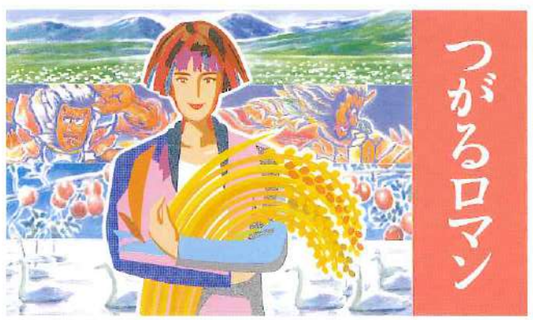

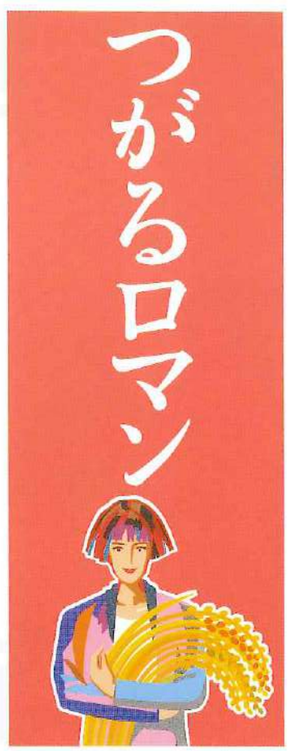

◎ロゴタイプは字間を変えたり、2行に分けることはできません。

◎ロゴタイプに平体・長体をかけて変形しないでください。

◎キャラクターの一部のみを使用することはできません。

◎キャラクターに平体・長体をかけて変形しないでください。

◎キャラクター・ロゴタイプとも指定色以外で使用しないでください。

◎キャラクターとロゴタイプを重ねて使用しないでください。

青森県産米需要拡大推進本部

http://www.aomori-komehonbu.gr.jp

〒030-0852 青森市大字大野字前田87-11（青森県農協会館内）

Tel.017(729)8595　Fax.017(729)8693